

# Configuração Android

1 - Baixar o aplicativo **Outlook na PlayStore**

2 - Abrir o Aplicativo e ir em adicionar uma conta

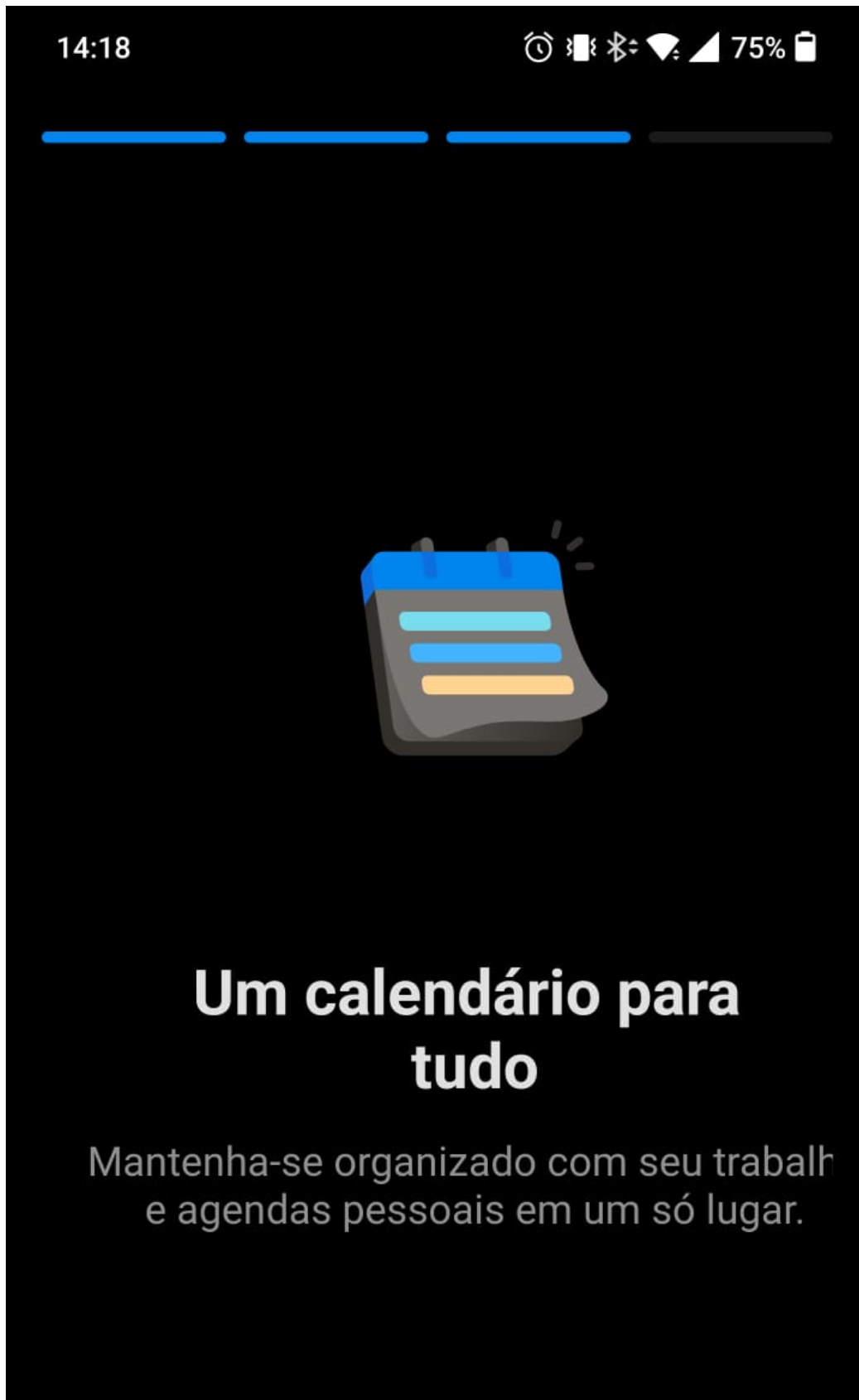

3 - Insira o e-mail que será cadastrado.

14:18

🕒 🔋 🔌 📶 75% 🔋



## Adicionar conta

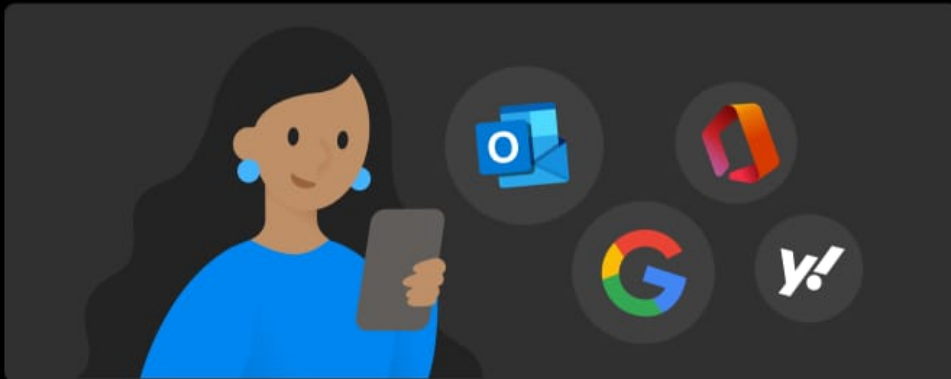

Insira seu email

demonstracao@gk2.cloud



ADICIONAR CONTA DO GOOGLE

[PRIVACIDADE E TERMOS](#)

CONTINUAR

## IMAP ou POP3

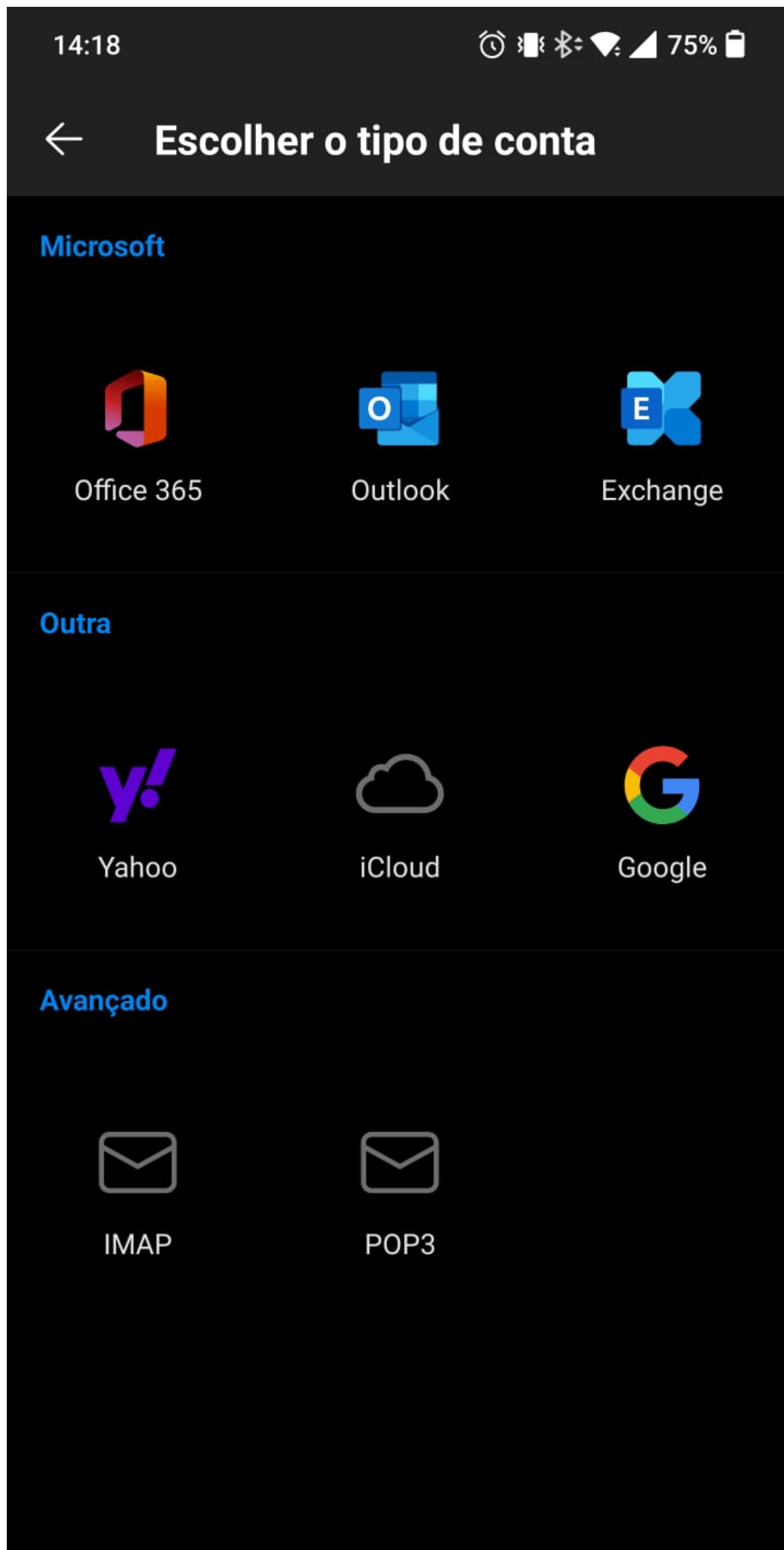

5 - Preencha os dados conforme solicitado.



## Conectar IMAP



Endereço de Email

Demonstracao@gk2.cloud

Nome para Exibição (por exemplo: Davi Barros)

Demonstracao

Descrição (por exemplo: Trabalho)

Trabalho

### Servidor de Entrada de Emails IMAP

Nome do Host IMAP (por exemplo, imap.domain.com)

mail.gk2.cloud

Nome de usuário IMAP (por exemplo: davi.barros)

demonstracao@gk2.cloud

Senha IMAP

.....

### Servidor de Saída de Emails SMTP

Nome do Host SMTP (por exemplo, smtp.domain.com)

mail.gk2.cloud

Nome de usuário SMTP (por exemplo: davi.barros)

demonstracao@gk2.cloud

Senha SMTP

.....

- 1 - Nome de host colocar mail. seu dominio Ex: mail.gk2.cloud
- 2 - Nome de usuário colocar o seu e-mail
- 3 - Tipo de criptografia deixar SSL/TLS
- 4 - Porta entrada imap 993 porta pop3 995
- 5 - Porta saida imap e pop3 465
- 6 - Senha SMTP é a senha do seu e-mail

---

Revision #1

Created 28 November 2023 12:20:45 by Ewerton Henrique

Updated 9 February 2024 10:14:05 by Ewerton Henrique